

Informazioni e iscrizioni

SEGRETERIA ISSR/FTER

tel. 051 330744 - email: info@fter.it

sito: www.fter.it

ORARI

lunedì e venerdì: 18.00-20.00
martedì, mercoledì e venerdì: 10.00-12.30
sabato: 10.00-12.00

QUOTE DI ISCRIZIONE

- solo laboratorio senza vitto e alloggio
€ 70

- con vitto e alloggio

presso il Seminario Arcivescovile di Bologna
(dalla cena del venerdì al pranzo della domenica)
€ 120

singolo pasto: € 15

MODALITÀ DI PAGAMENTO:

- **p.o.s.** direttamente presso la segreteria FTER
- **bonifico bancario** sul conto
IBAN: IT54N0707202403021000076003
intestato a: Facoltà Teologica dell'Emilia-Romagna
(Banca di appoggio: AemilBanca,
filiale via Mazzini - Bologna)
- **bollettino postale** su CCP n. 57194425
intestato a: Facoltà Teologica dell'Emilia-Romagna,
causale: Corsi MIUR

SEDE DEL LABORATORIO

Istituto di Scienze Religiose "SS. Vitale e Agricola"
c/o Facoltà Teologica dell'Emilia-Romagna
p.le Bacchelli 4, Bologna

IN TRENO

Dalla stazione ferroviaria, bus n. 30
(fino alla fermata prima dell'Ospedale Rizzoli)

IN AUTO

Raggiungere i viali di circonvallazione e seguire
le indicazioni per S. Michele in Bosco/Ospedale Rizzoli,
in p.le Bacchelli si trova il cancello di ingresso della Facoltà



FACOLTÀ
TEOLOGICA
DELL'EMILIA-ROMAGNA

Istituto di Scienze Religiose
"SS. Vitale e Agricola"

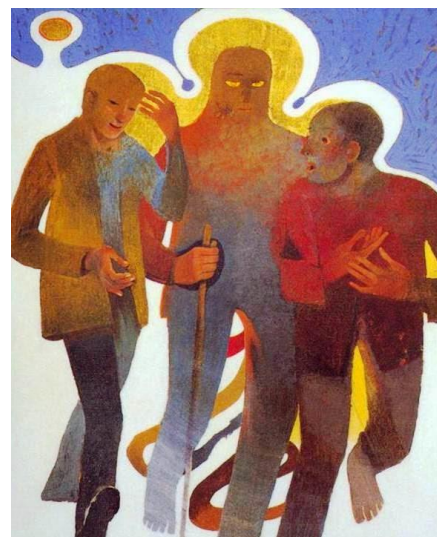

"Il sé e l'altro"

*Abilità sociali per le relazioni
con gli altri e con Dio*

LABORATORIO NAZIONALE

riconosciuto dal MIUR ai fini dell'aggiornamento
per gli insegnanti delle scuole statali

23-25 novembre 2018
Bologna

➤ *Obiettivi*

In campo educativo e pastorale si evidenzia, da parte di coloro che vi operano o si preparano a farlo, l'esigenza di affinare le proprie capacità relazionali al fine di sviluppare una prassi più valida ed efficace. Non, quindi solo il "sapere", ma anche il "saper fare" e il "saper essere".

In questa prospettiva il laboratorio intende offrire alcuni essenziali strumenti e competenze teorico-pratiche di carattere sociale finalizzate: a saper accogliere e rispondere alle differenti esigenze relazionali degli utenti peculiari alla propria figura pastorale o professionale; a promuovere lo sviluppo armonico delle potenzialità personali e a prevenire l'insorgenza del disagio

➤ *Destinatari*

- Studenti ISSR e facoltà teologiche
- Catechisti, educatori, operatori pastorali
- Insegnanti di Religione Cattolica
- Consacrati e consacrate

➤ *Metodo*

Il metodo che verrà utilizzato prevedere, per ogni unità didattica, l'attivazione delle 4 fasi dell'insegnamento – apprendimento (D. Kolb): esperienza concreta; osservazione riflessiva; concettualizzazione astratta; sperimentazione attiva, utilizzando strategie quali il *Microteakin*, il modellamento, la partecipazione attiva.

** Per l'attivazione del laboratorio è richiesto un minimo di iscritti ed è consentito un massimo di 24 iscritti*

*** Per il conseguimento dell'attestato di partecipazione ai fini dell'aggiornamento o della formazione si richiede la frequenza ad almeno 2/3 delle ore totali di presenza.*

Venerdì 23

19.00: arrivi e sistemazione
20.00: cena

21.00-22.30

R. Nuvoli – M. Zanotti: presentazione, dinamica di gruppo

Sabato 24

09.00-10.45

M. Zanotti:

Le abilità comunicative non verbali
break

11.00-11.45

R. Nuvoli

Dimensione relazionale della preghiera cristiana

11.45- 12.45

***Esperienza accompagnata di preghiera –
rilettura dell'esperienza***

13.00: pranzo

15.00-16.45

M. Zanotti:

Le abilità comunicative verbali
break

17.30-17.45

R. Nuvoli

Dall'ascolto all'incontro all'unione

17,45-19,00

Esperienza

***Esperienza accompagnata di preghiera –
rilettura dell'esperienza***

20.00: cena

21.00-22.30

M. Zanotti – R. Nuvoli

***Dinamica di gruppo – visualizzazione
Momento di preghiera guidato***

Domenica 25

09.00-10.45

M. Zanotti – R. Nuvoli:

Abilità sociali applicate alla relazione educativa
break

11.00-12.45

M. Zanotti – R. Nuvoli:

Abilità sociali applicate alle relazioni comunitarie

13.00: pranzo

14,00 partenze